

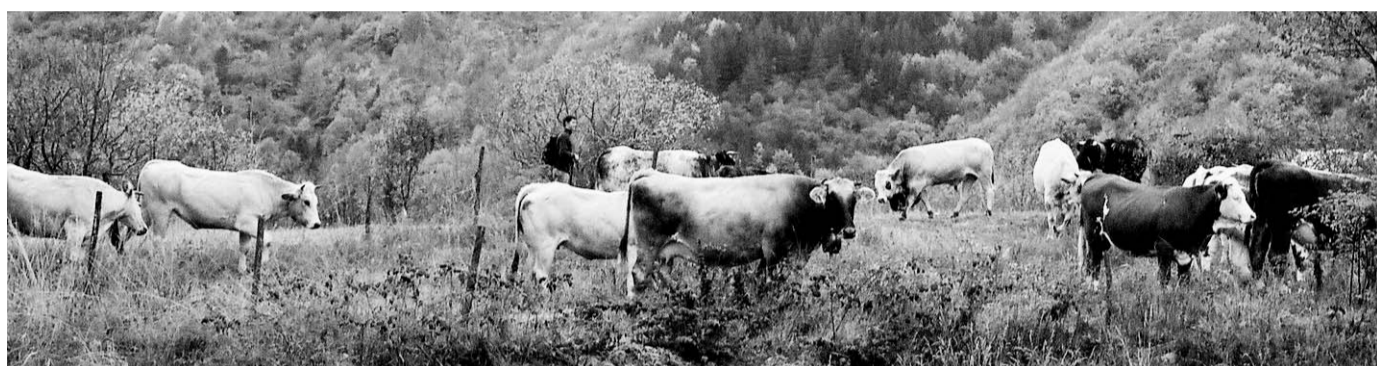

PERISCOPIO SULLA SETTIMANA



Nelle foto di Barbara Rezzoagli le immagini della transumanza dello scorso anno.



Oggi, sabato 25 ottobre

In città

Museo Civico di Storia Naturale

Mostra: Artide-Antartide: la ricerca italiana ai Poli. Iniziativa nell'ambito di Geofest
Inaugurazione ore 11.

Palazzo Gotico

Mostra: "Angeli Messaggeri di luce"; dipinti di Ulisse Sartini, Lun-ven 15,30-19,30; sab-dom. e festivi 10,30-12,30, 15,30-19,30. Organizzata da: Comune di Piacenza; Provincia di Piacenza; Banca di Piacenza.

Parco della Galleana

Museo delle Cere. Esposizione di 12 riproduzioni realizzate dai grandi artisti italiani del settore. Orario dalle ore 9 alle ore 19.

Archivio di Stato

60esimo Anniversario della Repubblica
Alle 11 inaugurazione mostra documentaria e laboratorio didattico sulla Costituzione italiana.

Galleria Ricci Oddi

Dalle ore 9 seminario "Il Territorio e il Tempo". Saluto di Giovanni Castagnetti Assessore al Futuro del comune di Piacenza. "Dinamiche ambientali, storiche, sociali costantemente in atto sul territorio", a cura di Giorgio Botta, "Agricoltura e saperi locali in Africa Occidentale: la tradizione come risorsa" di Valerio Bini. Intereventi: Teresa Andena sul tema "Insediamenti Urbani", Alberto Borghi su "Tutela del Territorio sviluppo equilibrato", Mauro Sangermani su "Colture e cultura di un territorio".

Oratorio di S. Cristoforo

Alle ore 21: la 40esima Settimana Organistica Internazionale, curata dal Gruppo Ciampi: solisti Boudewijn Zwart - Carillon (Olanda). Musiche di: M.Franck, H.Purcell, J.S.Bach, M.R.Delalande, W.A.Mozart, J.B.Vanhall, J.D.Zelenka, J.Denijn, J.G.Rheinberger, J.Cage, J.Langlais, L.Vierne.

Piacenza Expo

Salone dell'arredamento "Casa 2008".

In provincia

Bruso (Borgonovo): inaugurazione dell'area destinata ai bambini nei pressi della chiesa; ore 10,30.

Cerignale: Appennino Folk Festival con la Banda Brisca, dalle 21 nella cornice del Pian dei Mulini.

Lugagnano: sagra delle castagne e della luganega.

Podenzano: In.canto. Seconda rassegna corale organizzata dalla Schola Cantorum in collaborazione con il Comune.

Domenica giorno di transumanza

ALTA VALDAVETO. Transumanza. Parola in origine composta da trans (al di là) e da humus (terra), come dire greggi che migrano. Ma non è pastorizia nomade, cioè senza fissa dimora, e neppure quella stanziale, ossia con una sola dimora. La transumanza indica la pratica di mandare in alpeggio allo stato brado il bestiame sui pascoli dei monti per ricondurlo ben pasciuto nelle stalle prima dell'inverno. Sull'Appennino piacentino-ligure, questo particolare tipo di allevamento è praticato fin dai tempi remoti sui pascoli del Monte Bue e di Monte Crociglia. Da qualche anno la consuetudine ha assunto un carattere spettacolare e di richiamo. Da quando l'Azienda Agricola di Monteverde Pietro, il "gaucho" della Valdaveto, è diventata di dimensioni importanti, dovendo provvedere al fabbisogno di carne dell'omonima macelleria. Infatti la sua mandria - composta da alcune centinaia di capi delle razze Piemontese, Limousine, Chianina, Brunalpina, che nei mesi estivi pascola liberamente nei pascoli del Crociglia (in Comune di Ferriere), ogni autunno, verso la fine del mese di ottobre, viene ricondotta verso le stalle percorrendo la strada che da Torrio raggiunge Santo Stefano d'Aveto. Lo spettacolare passaggio della mandria raduna lungo il tragitto turisti e valligiani attratti dalla singolarità dell'avvenimento. Molti di loro, dopo il passaggio della mandria, si ritrovano presso il bocciodromo di Santo Stefano d'Aveto per il "pranzo del contadino", un gustoso pasto solitamente a base di polenta, funghi, formaggio tipico locale ed asado (specialità dell'Argentina, divenuta caratteristica a Santo Stefano), che si sposa perfettamente a questa particolare occasione. È inoltre possibile gustare la cucina tipica della Valdaveto in uno dei ristoranti della zona ed usufruendo dei menu convenzionati.

Domenica sarà il giorno della transumanza 2008 con il seguente programma:
ore 7,30 partenza mucche dal monte Crociglia,
ore 9 tappa e colazione a Torrio,
ore 11,30 arrivo mucche a prato Torera,
ore 12,30 a Santo Stefano d'Aveto, il pranzo del contadino presso ristoranti convenzionati e al bocciodromo.

Per segnalare a Cronaca un evento o una manifestazione: inviare e-mail a: renatopasseri@libero.it

CONTROLLI VELOCITA'



Oggi i controlli della Polizia Stradale verranno effettuati:
SS.45 Val Trebbia; SP.654R Val Nure

CINEMA E TEATRI

CORSO

C.so V. Emanuele, 81 - Tel. 0523/321985 (GIOVEDI' CHIUSO)

- **BABYLON A.D** ven. lun. ore 20,30-22,30; sab. ore 15-16,50-18,40-20,30-22,30; dom. ore 15-16,50-18,40-20,30; mart. merc. ore 21. (Sala Millennium)
- **ALBAKIARA** ven. lun. ore 20,30-22,30; sab. ore 15-16,50-18,40-20,30-22,30; dom. ore 15-16,50-18,40-20,30; mart. merc. ore 21. (Sala Spazio)

POLITEAMA

Multisala Via S Siro, 7 - Tel. 0523 328672 (MARTEDI' CHIUSO)

- **TROPIC TUNDR** ven. CONCERTO MORGAN ore 21; lun. merc. giov. 20,30-22,30; sab. ore 15,30-16,50-18,40-20,30-22,30; dom. ore 15,30-17,50-20,30. (Politeama)
- **MAMMA MIA** da lun. a giov. ore 20,30-22,30; sab. ore 15-16,50-18,40-20,30-22,30; dom. ore 15-16,50-18,40-20,30.
- **TROPIC TUNDR** ven. ore 20,30-22,30 (Sala Ritz).
- **L'UOMO CHE AMA** da lun. a ven. ore 20,30-22,30; sab. ore 15-16,50-18,40-20,30-22,30; dom. ore 15-16,50-18,40-20,30.

IRIS 2000 Multisala

C.so Vittorio Emanuele II, 49, - tel. 0523 334175

- **WALL.E** lun. merc. gio. ven. ore 20-22; sab. dom. ore 16-18-20-22; mart. cineclub "Aguirre furore di Dio" ore 21. (Sala Atena)
- **VICKY CRISTINA BARCELONA** da lun. a ven. ore 20,20-22,30; sab. dom. ore 15,15-17,40-20,20-22,30. (Sala Europa)
- **WALL.E** da lun. a ven. ore 20,45-22,30; sab. dom. ore 15-17-19-20,45-22,30.

ROMA

Via Capra, 19 - Tel. 0523 321328 Film vietato ai minori

UCI CINEMAS

Piacenza, Via C. Visconti, 1 - Tel. 892960

www.ucinemas.it

- **ALBAKIARA** sab. ore 15,20-17,30-20,10-22,20-00,30.
- **BABYLON A.D** sab. ore 15,20-17,25-20,15-22,25-00,30.
- **DISASTER MOVIE** sab. ore 15,25-17,30-20,15-22,20-00,30.
- **LA MUMMIA - LA TOMBA DELL'IMPERATORE DRAGONE** sab. ore 15-17,30.
- **L'UOMO CHE AMA** sab. ore 15,10-17,25-20-22,25-00,40.
- **MAMMA MIA!** sab. ore 15,15-17,35-20-22,20-00,35.
- **THE MIST** sab. ore 22,30-00,40.
- **TROPIC THUNDER** sab. ore 15,10-17,30-20-22,20-00,40.
- **VICKY CRISTINA BARCELONA** sab. ore 15,15-17,35-20,10-22,25-00,35.
- **WALL.E** sab. ore 15-16-17,30-18,30-20-21,30-22,30-00,10.
- **ZOHAN** sab. ore 20.

TEATRO MUNICIPALE

Via Verdi, 41, - Biglietteria - Tel. 0523/492251

Relaz. con il pubblico - Tel. 0523/492252

SAN MATTEO

Vc. San Matteo - Tel. 0523 338428 - Fax 0523 332613

CINEMA IN PROVINCIA

CINEMA NUOVO-JOLLY2

SAN NICOLO' (PIACENZA) - Tel.0523 760541

- **LA CLASSE - Entre les murs** sab. ore 20,10-22,30.
- **PICCOLO GRANDE EROE** sab. ore 15,30.

MODERNO

CASTELSANGIOVANNI - Via V. Albesani - Tel. 0523 842 261

- **MAMMA MIA!** sab. ore 21

CINEMA CAPITOL

BORGONOVO VAL TIDONE (PIACENZA) - Tel. 0523 862122

- **LA MUMMIA - LA TOMBA DELL'IMPERATORE DRAGONE** sab. ore 21

CINEMA LE GRAZIE

BOBBIO - CONTRADA DELL'OSPEDALE, 2

- **HANCOCK** sab. ore 21,15

Per la vostra pubblicità su



Quotidiano di Piacenza e provincia



Settimanale di annunci economici

Rivolgetevi a **tvm** srl Concessionaria per Piacenza e provincia
Centromedia
Via C. Colombo, 101/F - Piacenza - Tel. 0523/610912 - Fax 0523/602439